

Ecoreserva

La Danta

Puerto Gaitán, Meta

LOCALIZACIÓN

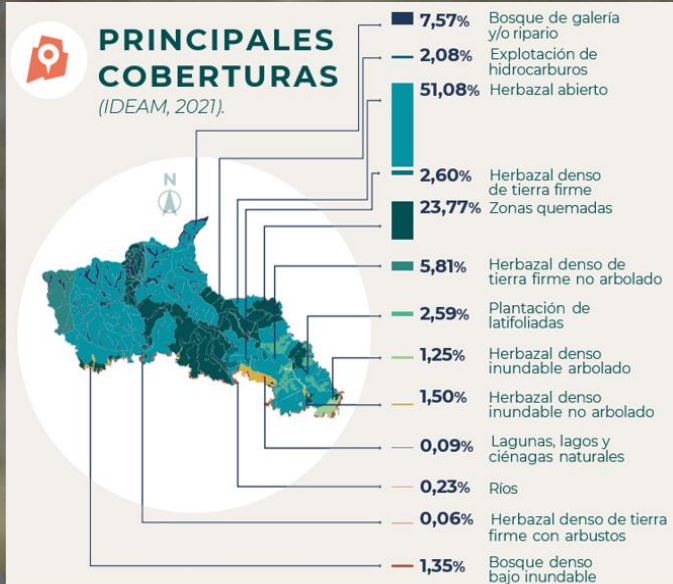

La Ecoreserva está ubicada en la vereda San Helena de jurisdicción del municipio de Puerto Gaitán, Departamento del Meta. Tiene una extensión de 10.249 hectáreas, compuesta por 4 predios, Bel Rey, Talanqueras, La Cascada y El Refugio, de Ecopetrol S.A. Hace parte de la regional Andino Oriente, del campo petrolero/gerencia Campo Rubiales.

LÍNEA BASE DE BIODIVERSIDAD

612 ESPECIES



VALORES OBJETO DE CONSERVACIÓN



Lagunas



Especies nativas maderables



Morichales



Bosques de galería y bosque de inundación



Tapirus terrestris



Prionotus maximus

AMENAZAS

Captación ilegal



Ganadería



Mala disposición de residuos



Quema



Tala



Contaminación



ALGUNAS ACTIVIDADES DEL PLAN DE BIODIVERSIDAD Y FORTALECIMIENTO

- Preservar las condiciones naturales de las lagunas y sus coberturas de bosque asociado como áreas ambientalmente frágiles y de importancia cultural.
- Mantener o recuperar la estructura de los morichales por su importancia cultural, estética y de uso.
- Favorecer la supervivencia de la población local de danta (*Tapirus terrestris*) como especie bandera o carismática de la Ecoreserva y su área de influencia.
- Favorecer la supervivencia de la población local del ocarro como especie asociada a la sabana de altillanura.